

DOMANDA DI ISCRIZIONE 2026/2027

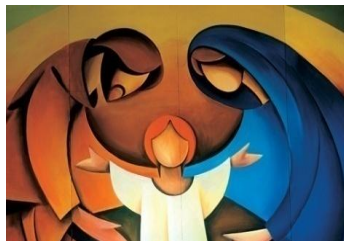

SCUOLA DELL' INFANZIA PARITARIA "SACRA FAMIGLIA"
VIA CERCHIARI, 31
36033 ISOLA VICENTINA
TEL. 0444 /598183
C.F. 00427050232
e-mail isolascuola@pssf.it
ammiscuolaisola@pssf.it

Il/la..sottoscritto/a.....

Scrivere in stampatello COGNOME E NOME

padre madre tutore

CHIEDE:

L'ISCRIZIONE in questa Scuola dell'Infanzia Paritaria “SACRA FAMIGLIA”,
gestita dalle Piccole Suore della Sacra Famiglia

Per l'anno scolastico 2026/2027

Dell'alunno/a.....(Nome)(Cognome) M F

Scrivere in stampatello

C. F. allegare fotocopia del codice fiscale

è nato/a..... (prov.....) il...../...../.....

è cittadino italiano sì no (indicare cittadinanza)

è residente a (prov.....)

Via/piazza.....

Ha frequentato il NIDO sì no Dove?

.....

E- mail genitori

Composizione del nucleo familiare**Cognome e nome del PADRE.....**

C.F..... nato a..... il...../...../.....

Titolo di studio.....professione.....

Recapiti tel. Lavoro.....cell.....

Cognome e nome della MADRE.....

C.F..... nata a il/...../.....

Titolo di studio..... professione.....

Recapiti tel lavoro..... cell.....

Cognome e nome del TUTORE.....

C.F..... nata a il/...../.....

Titolo di studio..... professione.....

Recapiti tel lavoro..... cell.....

PERSONE DA CONTATTARE IN CASO DI NECESSITA' (in aggiunta ai genitori)

1) grado di parentelatel/cell.....

2) grado di parentelatel/cell.....

3) grado di parentelatel/cell.....

IN CASO DI SEPARAZIONE DEI GENITORI, SI CHIEDE DI ALLEGARE LA DOCUMENTAZIONE CHE CERTIFICA A CHI E' AFFIDATO IL BAMBINO.

FIRMA PADRE.....

FIRMA MADRE.....

Si prende atto che

- la retta di frequenza **mensile**, all'atto dell'iscrizione, sia **per i residenti del Comune di Isola Vicentina che fuori Comune**, è di **Euro 170,00** (€ 140,00 per 2° e 3° figlio) da pagarsi entro il 10 di ogni mese, da settembre a giugno compresi.
- la quota di iscrizione per il 1° figlio è di **Euro 118,00 (compreso euro 8,00 bolli)**, per il 2° e il 3° è di **Euro 68,00**.

Chiedono che le fatture relative alla quota d'iscrizione e delle rette mensili siano intestate a:

- PADRE**.....
- MADRE**.....
- TUTORE**.....

Si prega di comunicare alla Segreteria Amministrativa della Scuola qualsiasi variazione delle informazioni sopra riportate.

Il/I sottoscritto/i dichiara/dichiarano:

- di essere consapevole che la scuola può utilizzare i dati contenuti nella presente certificazione esclusivamente nell'ambito e per i dati istituzionali della Pubblica Amministrazione (Regolamento UE 2016/679);
- di aver ricevuto e di aver preso visione del Regolamento della Scuola dell'Infanzia Sacra Famiglia e di impegnarsi ad osservarlo nei suoi vari punti;
- di essere a conoscenza che la Scuola è una scuola paritaria ai sensi della L. 62/2000 e in quanto tale svolge il suo servizio pubblico in osservanza delle norme statali e regionali in materia di istruzione dell'infanzia;
- di essere consapevole che chiunque rilasci dichiarazioni mendaci è punito ai sensi del codice penale e delle leggi speciali in materia, ai sensi dell'art. 46 D.P.R. n. 445/2000;
- di condividere il progetto educativo della Scuola ispirato ai valori cristiani della vita, nel rispetto delle diverse culture e religioni;
- di prendere atto che l'azione formativa e religiosa della Scuola viene svolta in stretta collaborazione con la famiglia.

• **Il sottoscritto, inoltre, dichiara:**

- che il proprio bambino è affetto da *disabilità* riconosciute ai sensi della l. 104/92;
Si prega di allegare la documentazione e la certificazione.
- che il proprio bambino è affetto da *malattie croniche* (diabete, cardiopatie, asma) che richiedono una particolare attenzione da parte del personale scolastico.
Si prega di allegare la documentazione medica.
- che il proprio figlio/a necessita di **DIETA SPECIALE** per intolleranze, allergie, motivi religiosi
Si prega di compilare il modulo relativo alla richiesta delle diete speciali.
- che il proprio bambino è in regola con l'assolvimento dell'obbligo vaccinale, come da Decreto Legge 73/2017;
- di autorizzare le **USCITE** del proprio figlio dalla struttura scolastica ai fini didattici, religiosi e ricreativi con o senza mezzo di trasporto.

Isola Vicentina,

firma padre (*).....

firma madre(*)

firma tutore

(*)Alla luce delle disposizioni del codice civile in materia di filiazione, la richiesta di iscrizione, rientrando nella responsabilità genitoriale, deve essere sempre condivisa dai genitori.

Attenzione allegare:

- fotocopia del codice fiscale di entrambi i genitori e dell'alunno;

- fotocopia del documento d'Identità di entrambi i genitori e dell'alunno;